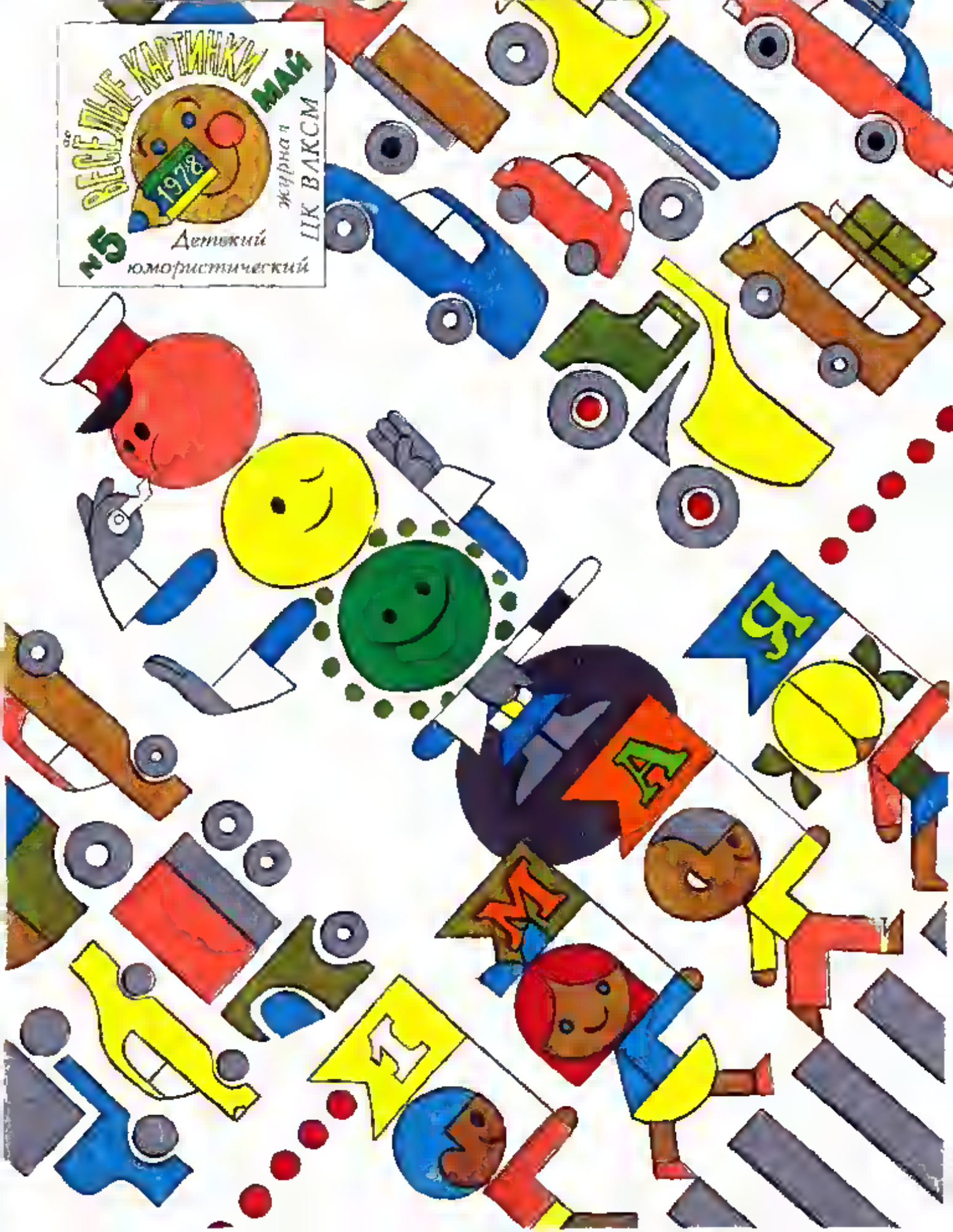
ВЕСЁЛЫЕ КАРТИНКИ
МАЙ
1978
№5
Детский
юмористический
журнал
ЦК ВАКСМ

Этот номер журнала посвящён машинам, улицам, пешеходам и правилам, которые каждый должен знать и соблюдать. Ваш друг СВЕТОФОРЧИК
Растёт в городском
Будет всюду на дорогах
Беспорядок вот такой,
Если только Светофорчик
Важный пост покинет свой.

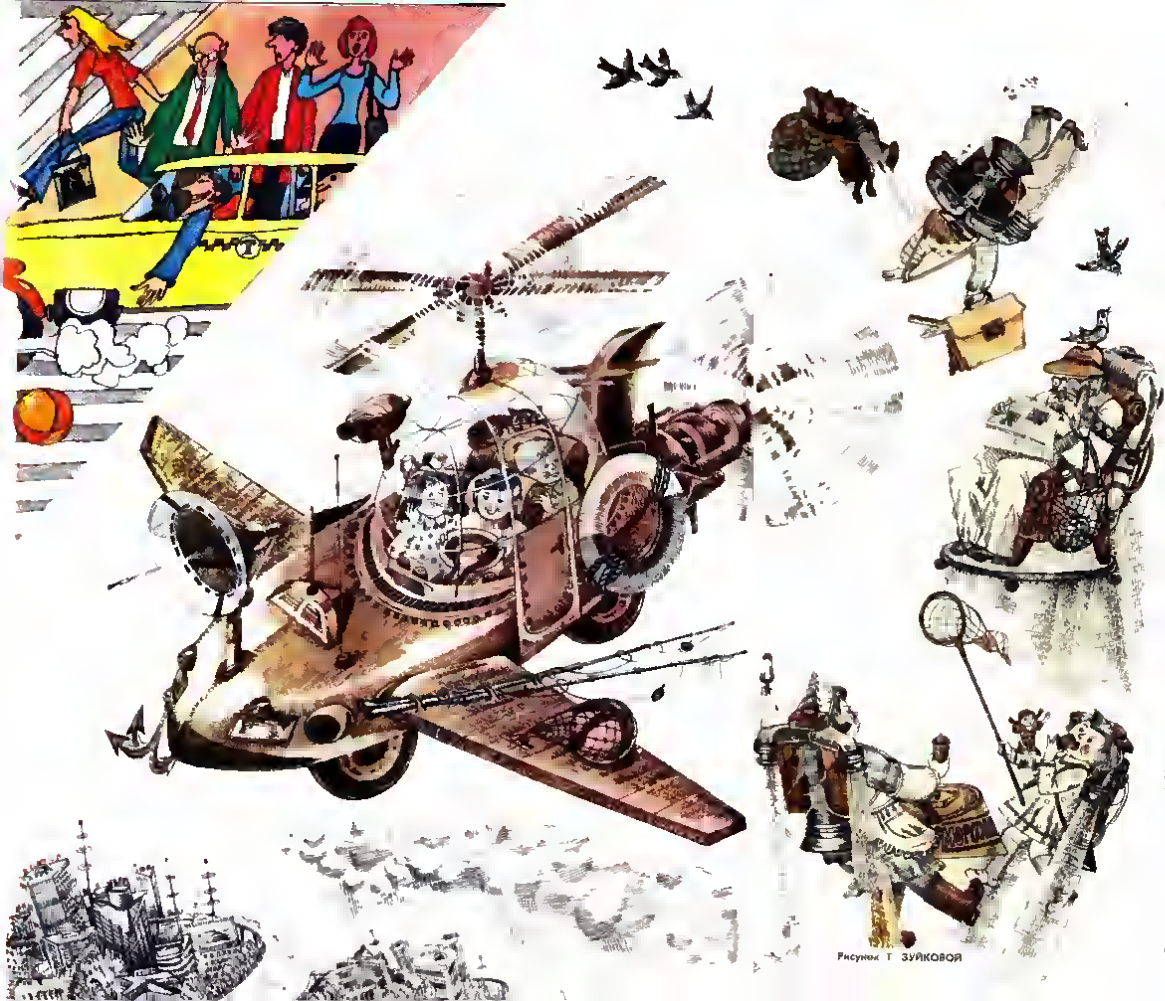

Рисунок Т. ЗУЙКОВОЙ

КАКИЕ МОЖНО ПРИДУМАТЬ НОВЫЕ МАШИНЫ?

На улице ты видишь огромные самосвалы, автобусы, тракторы, мотоциклы. В небе самолёты и вертолёты. Кажется, всё это очень давно придумано, трудно будет создать что-нибудь новое. Но это не так. Машины всё время обновляются. И ты, когда вырастешь, наверное, тоже придумаешь необыкновенную машину. Скажем, такую, чтобы сама убирала на место чьи-нибудь игрушки. Или машину, которая сама станет умывать некоторых мальчиков и девочек.
Но если говорить серьёзно, послушай мой рассказ о таких машинах, которые тебе никогда не попадались на глаза. Но сначала я стану тебе задавать разные хитрые вопросы. Например:

МОЖЕТ ЛИ АВТОМОБИЛЬ ПЛАВАТЬ И ЛЕТАТЬ?

Мне довелось видеть автомобиль, который по дороге ехал-ехал, а потом взлетел, как самолёт. У него из корпуса выдвинулись крылья. Над крышей кузова, как большой цветок, раскрылся винт пропеллера. Необыкновенная машина села на большое озеро и поехала по воде, как моторная лодка.

МОГУТ ЛИ БЫТЬ ЛЕТАЮЩИЕ ЛЮДИ?

Вот и скажи, пожалуйста, можно ли выйти из автомобиля, когда он стоит на земле? Конечно, можно, скажешь ты.
А можно ли выйти из автомобиля, когда он летит над лесом или над городом? Пожалуйста, не удивляйся, но я тебе картинку покажу: как будут выходить из крылатого автомобиля в синее небо люди. Видишь, у них на спине маленькие ракетные двигатели. Их будут надевать на плечи, как школьные ранцы. Если тебе в таком полёте захочется удобно сидеть, к твоим услугам будет уже не ранцевый двигатель, а реактивное летающее кресло. Двигатель смонтирован вместе с креслом. Сиди. Смотри. Летай. Очень хорошо!

Добро пожаловать на следующую страницу — на мою выставку!

Придумайте сами другие машинки и нам присылайте скорее картинки

Рисунок Б. АКУЛИНИЧЕВА

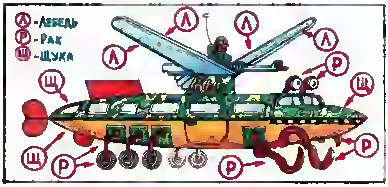

Рисунок С. ДЕНИСОВА

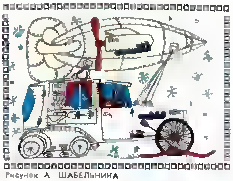

Рисунок А. ШАБЕЛЬНИКА

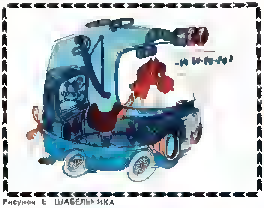

Рисунок Е. ШАБЕЛЬНИКА

Рисунок С. ТЮНИНА

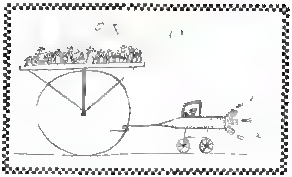

Рисунок Д. МЕНДЕЛЕВИНА

Рисунок В. ГОШКО

Рисунок В. ИВАНОВА

Рисунок А. СОЛОВЬЕВА

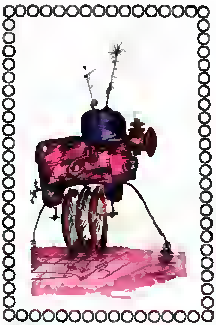

Рисунок В. ОРОВЛЕВА

Рисунок Э. ОРОЗОВСКОГО

УДОСТОВЕРЕНИЕ ЮНОГО ПЕШЕХОДА

БУДЬ ВНИМАТЕЛЕН И ОСТОРОЖЕН НА УЛИЦЕ!

ПРАВИЛА ИГРЫ

Играть можно вдвоём, втроём, вчетвером. Для игры каждому играющему будут нужны 2 пуговицы одинакового цвета. Установите на одном пуговичке у начала игровой цепочки и по очереди бросайте кубик. Сколько точек на нём выпадет, на столько делений вы и передвигайте свою пуговицу. Если вы остановитесь на зелёном делении (1, 3), то получаете право на дополнительный бросок кубика на найти (6) — пропускаете ход на мелькаем (2, 4, 5, 7, 8, 9, 10, 11, 12) — отдаёмся в «ШКОЛУ ПЕШЕХОДА» так как нарушили правила движения (2, 8 — играли на мостовой, 4 — обошли автобус на остановке спереди, 5, 9 — перебежали дорогу перед близко идущим транспортом, 7 — обошли трамвай на остановке сзади, 10, 11 — ехали на велосипеде не держась за руль, 12 — не были внимательны на улице)

Рисунки З. ВАЛЬТЕРА

БУДЬ ВНИМАТЕЛЕН
И ОСТОРОЖЕН НА УЛИЦЕ.

•

ПЕРЕХОДИ УЛИЦУ
ТОЛЬКО ПО ПОДЗЕМНОМУ ПЕРЕХОДУ
И ТАМ, ГДЕ ЕСТЬ
УКАЗАТЕЛИ ПЕРЕХОДА.

•

КРАСНЫЙ СИГНАЛ СВЕТОФОРА - СТОЙ!

•

ПЕРЕХОДИТЬ УЛИЦУ
МОЖНО ТОЛЬКО
ПРИ ЗЕЛЁНОМ СИГНАЛЕ СВЕТОФОРА.

•

ПРЕЖДЕ ЧЕМ ПЕРЕЙТИ УЛИЦУ,
ПОСМОТРИ НАЛЕВО

•

ДОЙДЁШЬ ДО СЕРЕДИНЫ УЛИЦЫ -
ПОСМОТРИ НАПРАВО

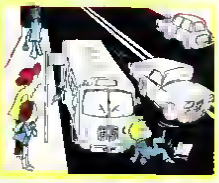

УЛИЦА НЕ ЦИРК!
НЕ ИГРАЙ НА МОСТОВОЙ –
ТЫ РИСКУЕШЬ ГОЛОВОЙ!

БУДЬ ВНИМАТЕЛЕН
И
ОСТОРОЖЕН
НА
УЛИЦЕ!

УДОСТОВЕРЕНИЕ ЮНОГО ПЕШЕХОДА

АЗБУКА ЮНОГО ПЕШЕХОДА

Автобус и троллейбус
на остановке обходи
сзади, а трамвай —
спереди!
Не перебегай дорогу
перед близко идущим
транспортом!
Красный
сигнал светофора — СТОЙ!
Жёлтый — ВНИМАНИЕ!
Зелёный — ИДИ!
Перед тем
как перейти улицу,
посмотри налево.
Дойдёшь
до середины
улицы,
посмотри направо

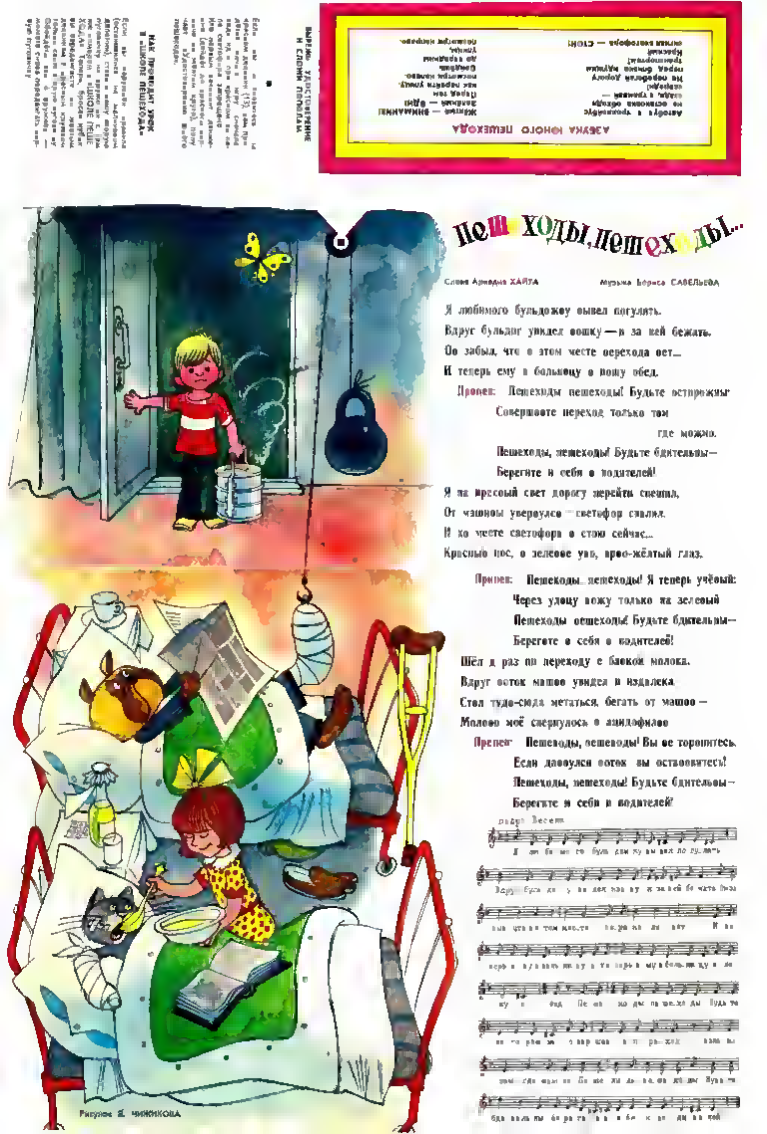

Пеш-ходы, пешеходы...

Слова Аркадия ХАЙТА Музыка Бориса САВЕЛЬЕВА

Я любимого бульдожку вывел погулять.
Вдруг бульдог увидел кошку — и за ней бежать.
Он забыл, что в этом месте перехода нет...
И теперь ему в больницу в ногу обед.

Припев: Пешеходы пешеходы! Будьте осторожны!
Совершайте переход только там
где можно.
Пешеходы, пешеходы! Будьте бдительны —
Берегите и себя и водителей!

Я на красный свет дорогу перейти спешил,
От машины увернулся — светофор свалил.
И хоть месте светофора я стою сейчас...
Красный нос, и зеленые уши, жёлто-жёлтый глаз.

Припев: Пешеходы, пешеходы! Я теперь учёный:
Через улицу вожу только на зеленый
Пешеходы, пешеходы! Будьте бдительны —
Берегите и себя и водителей!

Шёл я раз по переходу с бочкой молока.
Вдруг косой машиной увидел и издалека
Стал туда-сюда метаться, бегать от машин —
Молоко моё свернулось в изнаборное.

Припев: Пешеходы, пешеходы! Вы не торопитесь.
Если дворники косой вы остановитесь!
Пешеходы, пешеходы! Будьте бдительны —
Берегите и себя и водителей!

Рисунок Е. ЧИЖИКОВА

Рисунок Л. ТИШКОВА
Рисунок С. ИВАНОВА
Рисунок Б. БЛАГИНИНА
Рисунок С. ДЕНИСОВА
Рисунок А. МЕНДЕЛЕВИЧА
Рисунок Л. ТИШКОВА
Рисунок М. БИТНОГО
Рисунок В. ИВАНОВА
Смешинки и машинки
Загадки
Отгадки
Дорожные работы
Опасная дорога
Железнодорожный переезд
Пешеходный переход
Разрешается движение машин
Запрещается движение
Дорожная полиция
Маршак Самоходам
Азбуку без самоходам,
Буквы в пути работам,
Что же значит, например,
У дороги знак «р»?
Дорожная полиция
— Можем быть, здесь ищут клад
И стараются монеты
В сундуке большом найти
Знаки предупреждения знаки —
Восклицательные знаки
— Значит можно здесь кричать,
Петь, шуметь, сознавать!
Вот так знаки тратам не верно:
Для него здесь бумажно
Помогает им движению
Правое отношение!
А так же вестные
Велосипед

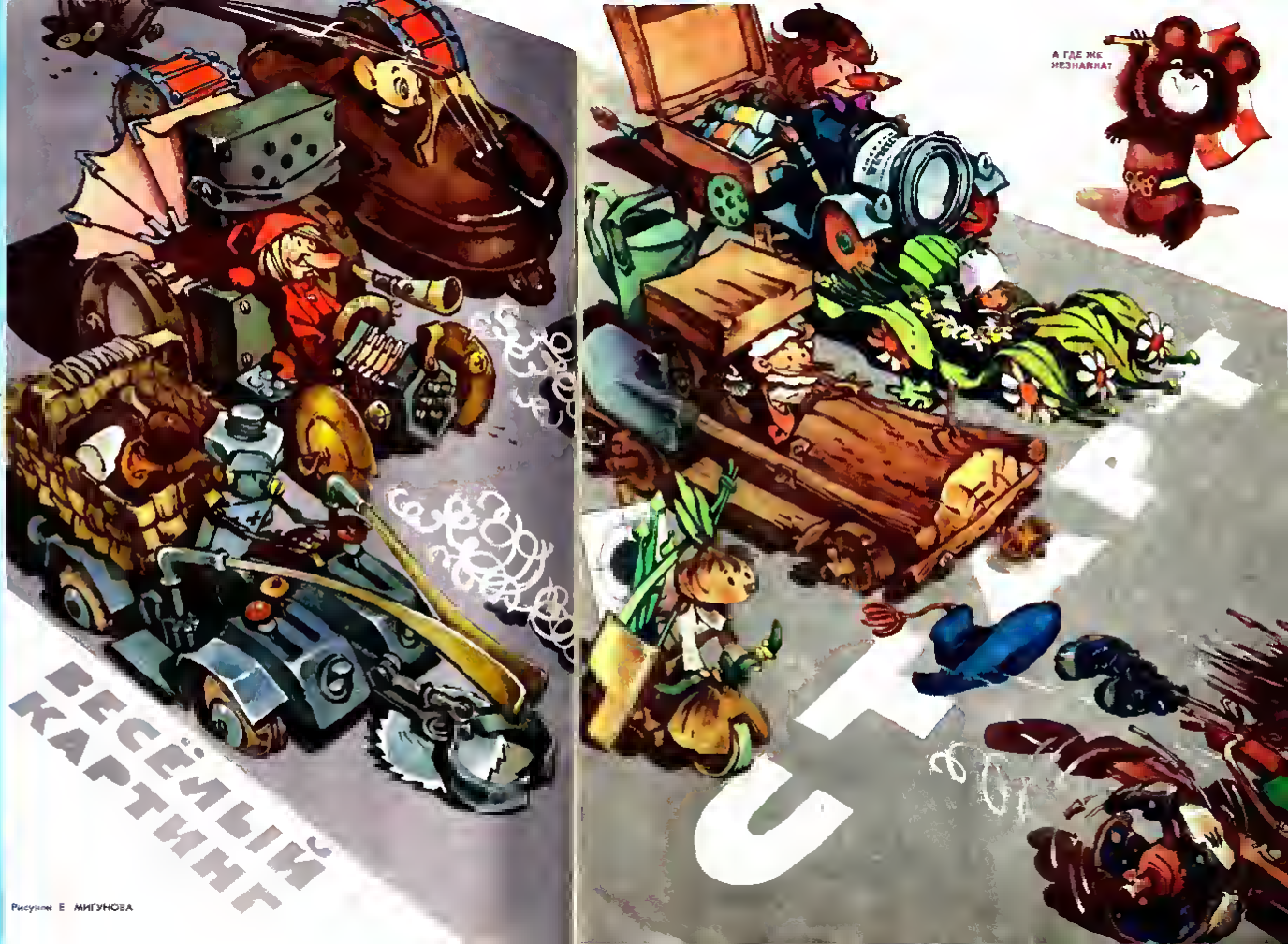

Рисунок Е МИГУНОВА

Проверьте свое внимание. На обложках 35 е. Лишние машины найди их.

Может и вблизи
В. А. Дмитриева.

Главный редактор
Р. А. Варшамов

Редколлегия
Е. А. Ведерников
В. А. Дмитриев
Р. И. Жуковская
Н. Н. Иванова
(зам. главного редактора)
Г. А. Нурбатова
А. А. Соколовский
И. П. Тимонова

Художественный редактор
Т. Д. Зуйкова.

Технический редактор
Г. В. Калинк.

© «Весёлые картинки» 1976 г.

Сдано в набор 23/III 1976 г.
Подписано к печати 7/IV 1976 г.

Формат 84×108 1/8.
Печ. л. 1,25 (усл. 2,1)
Уч.-изд. л. 3.
Тираж 5 365 000 экз.
Цена 18 коп.
Заказ 293.
Индекс 70113.
№ 5 (261)
Двадцать третий год издания.

Типография ордена Трудового Красного Знамени издательства ЦК ВЛКСМ «Молодая гвардия»
Адрес редакции и типографии:
103030 Москва,
К-30 Сущёвский, 21
Тел. 251-15-00
доб. 2-93, 3-96

АККУРАТНО
ОТОРВИТЕ СИРЕНИ
ВЫНЬТЕ
ПОЛНЫЙ РАЗВОРОТ
И СЛЕДИТЕ
ЗАГНИТЕ СИРЕНИ

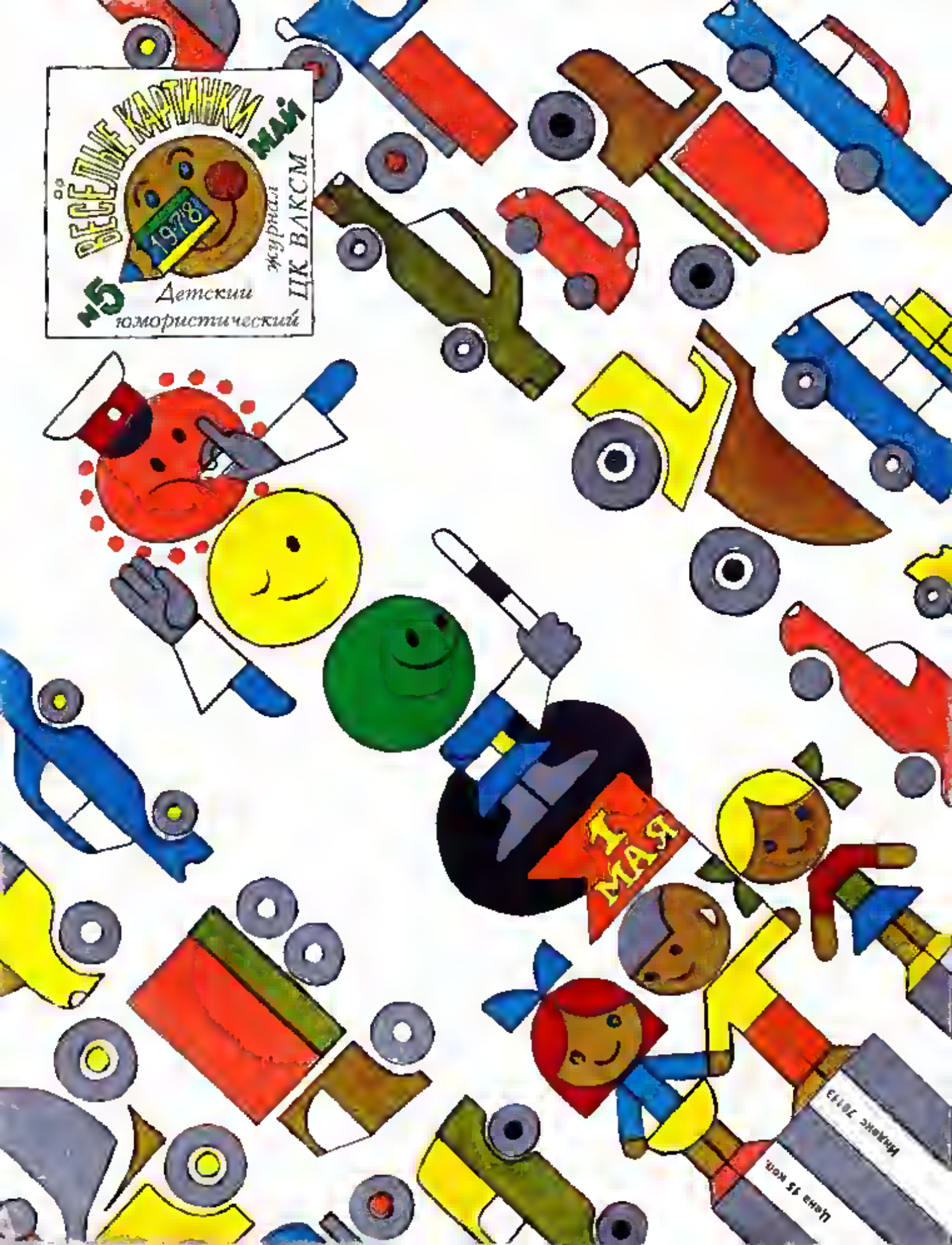
ВЕСЁЛЫЕ КАРТИНКИ
МАЙ
1978
№5
Детский юмористический
журнал ЦК ВЛКСМ
1 МАЯ
Цена 15 коп.
Индекс 70113